Wohnungseinbruchsradar für die Städteregion Aachen vom 09.12.2024 bis 16.12.2024

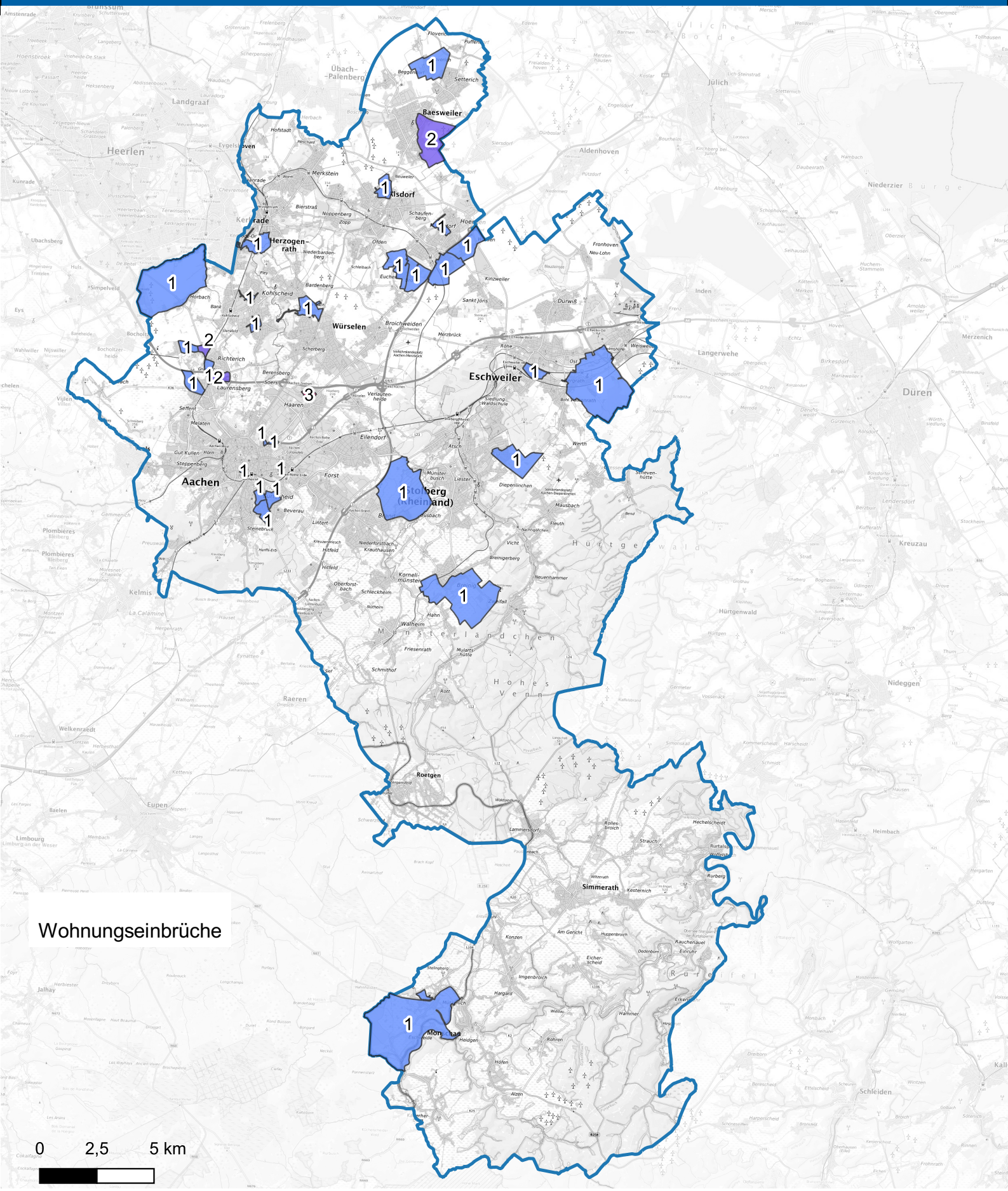

Hintergrundkarte: © Bundesamt für Kartographie und Geodäsie (2024)

Informationen zu Präventionshinweisen und Beratungsstellen der Polizei NRW finden Sie hier "https://polizei.nrw/artikel/riegel-vor-sicher-ist-sicherer

POLIZEI Nordrhein-Westfalen Aachen